

# SingleColor & 2Color 結果報告書

04071-3181100 蔵前内科クリニック 殿

カルテNo. 10592

氏名

性別 女 年齢 61歳

診療科

病棟

提出医

採取日 2012年04月09日

受付日 2012年04月09日

受付No. 001-1762

報告日 2012年04月10日

材料

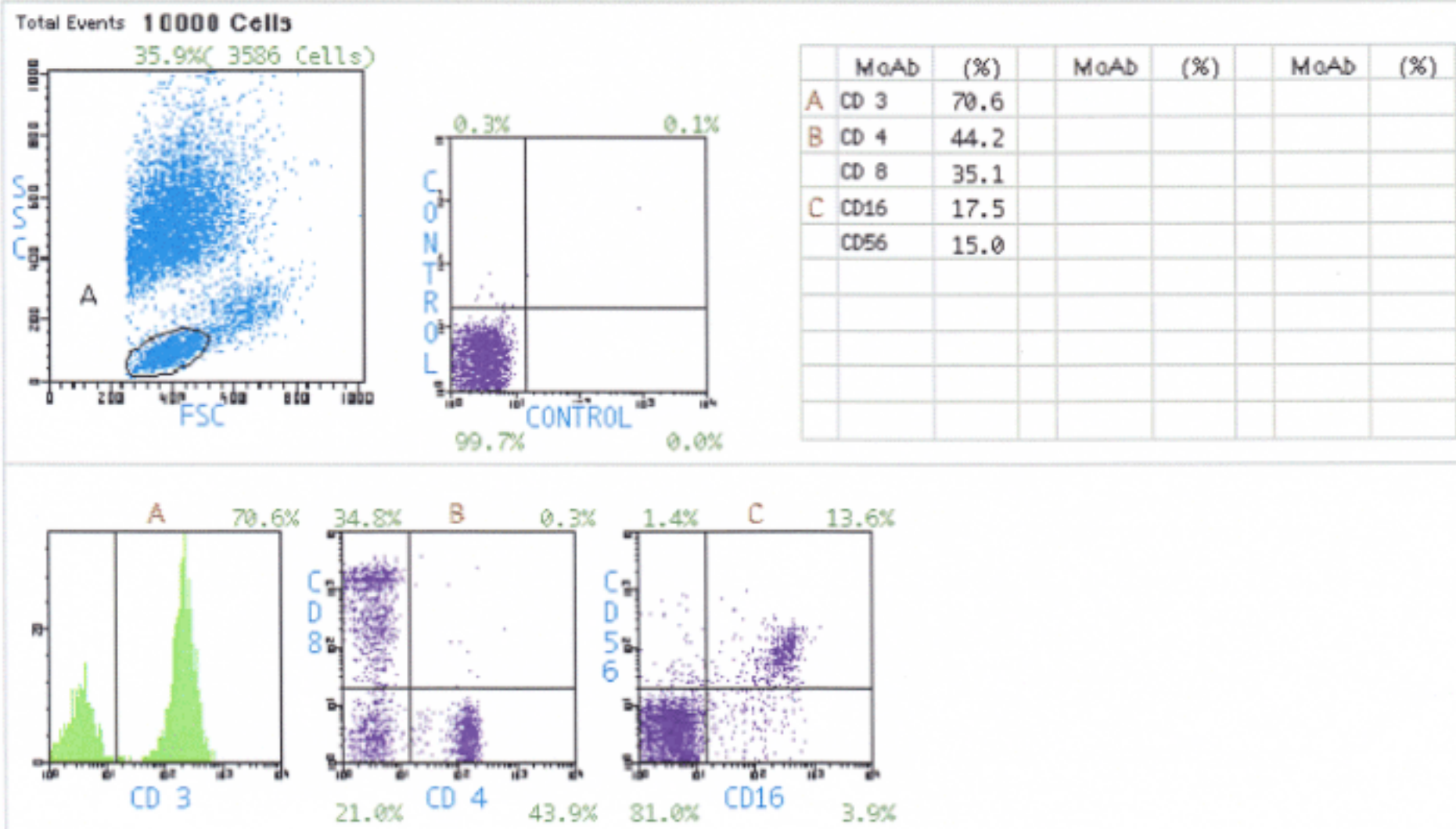

血液学			
040-71 蔵前内科クリニック	001-1759	担当	先生
採取	採'12年 4月 9日	科	
受付	受'12年 4月 9日	外・入	病棟
材料	採'12年 4月 10日		
カルテNo.	10592	年齢	61歳
氏名		性別	女
項目名	結果	基準値	
白血球数	WBC 4230	3,500~9,700/ $\mu$ l	
赤血球数	RBC 343*	4.0~5.5 $\times 10^{12}/\mu$ l	
血色素量	Hb 10.9*	11.5~15.5 g/dl	
ヘマトクリット	Ht 35.0	37.0~47.0 %	
M C V	MCV 102*	80~101 fl	
M C H	MCH 31.8	27.0~34.0 pg	
MCHC	MCHC 31.1*	32.0~36.0 %	
血小板数	血小板 17.7	14.0~37.9 $\times 10^3/\mu$ l	
網状赤血球	網状	0.1~2.6 %	
Baso	B 0.5	0~2 %	
Eosino	E 1.4	0~7 %	
Neutro	N 57.4	42~74 %	
Stab	St	0~19 %	
Seg	Seg	27~72 %	
Lympho	L 35.5	18~50 %	
Mono	Mon 5.2	1~8 %	
その他1			
その他2			
EBL	EBL 0.0		
赤形	大小	(-)	
血球	奇形	(-)	
形態	多染性	(-)	
	有核	(-)	
(全血比重)	GB		
検査完了	合計 36点	報'12年 4月 10日	

報告書			
040-71 蔵前内科クリニック	001-1762	担当	先生
採取	採'12年 4月 9日	科	
受付	受'12年 4月 9日	外・入	病棟
材料	採'12年 4月 11日		
カルテNo.	10592	年齢	61歳
氏名		性別	女
検査完了			1/1
項目名	結果	基準値	点数
#CD3	70.6	54.3 ~ 81.9 %	210
#CD4×CD8			
# 4+/8+	0.3	0.2 ~ 0.4 %	
# 4+/8-	43.9	30.2 ~ 40.2 %	
# 4-/8+	34.8	21.5 ~ 30.5 %	
# 4-/8-	21.0	33.4 ~ 43.6 %	
#CD16×CD56			0
# 16+/56+	13.6	%	
# 16+/56-	3.9	%	
# 16-/56+	1.4	%	
# 16-/56-	81.0	%	
検査責任者 荒井 信貴			